

➤ Introduzione

➤ Gli indicatori

➤ Policy

➤ Estensione

➤ Qualità

➤ Fonti

- ✓ Come e quanto e viene erogato?
 - ✓ Quanti mc di acqua erogata/depurata?
 - ✓ Quale percentuale di rifiuti raccolti in modo differenziato?
 - ✓ Quanti mq di verde disponibili?

Indicatore

Dati

Servizio
idrico
integrato

Fognature e depurazione - Mc di
acqua depurata per unità
immobiliare urbana servita

Fognature e depurazione - Totale di mc di acqua depurata
nel corso dell'anno

Fognature e depurazione - N. di unità immobiliari urbane
servite al 31-12

Acquedotto - Mc di acqua erogata
per abitante servito

Acquedotto - Totale di mc di acqua erogata nel corso
dell'anno

Acquedotto - N. totale di abitanti serviti al 31-12

Nettezza
urbana

Percentuale di rifiuti solidi urbani in raccolta differenziata sul totale rifiuti solidi urbani (somma di tutte le categorie di rifiuti differenziabili)

Verde

Mq verde per residente

Verde - Totale mq di verde pubblico (comprende: verde di
arredo; verde di servizio attrezzato; verde non attrezzato)

Totale residenti

Comune	Fognature e depurazione - Mc di acqua depurata per unità immobiliare urbana servita		Acquedotto - Mc di acqua erogata per abitante servito	
	2008	2007	2008	2007
Bologna	128	134	88	91
Bolzano	nd	nd	100	102
Catanzaro	227	222	187	184
Genova	nd	nd	110	114
La Spezia	nd	nd	195	193
Milano	nd	nd	174	178
Modena	183	194	79	86
Napoli	nd	nd	nd	nd
Perugia	nd	nd	65	66
Pescara	nd	nd	nd	nd
Roma	nd	nd	99	101
Torino	201	207	107	111
Trento	331	276	156	158
Trieste	191	201	127	127
Venezia	445	465	213	207

Nd: dati non disponibili; nv: dati anomali non validati

L'istogramma rappresenta la percentuale di rifiuti solidi urbani in raccolta differenziata sul totale rifiuti solidi urbani (somma di tutte le categorie di rifiuti differenziabili) per l'anno 2008. I punti in blu rappresentati su ogni barra dell'istogramma segnalano la percentuale di raccolta differenziata per l'anno 2007. Si può notare come vi sia una notevole variazione per alcuni comuni (Modena, Bolzano, Bologna, Catanzaro e Venezia)

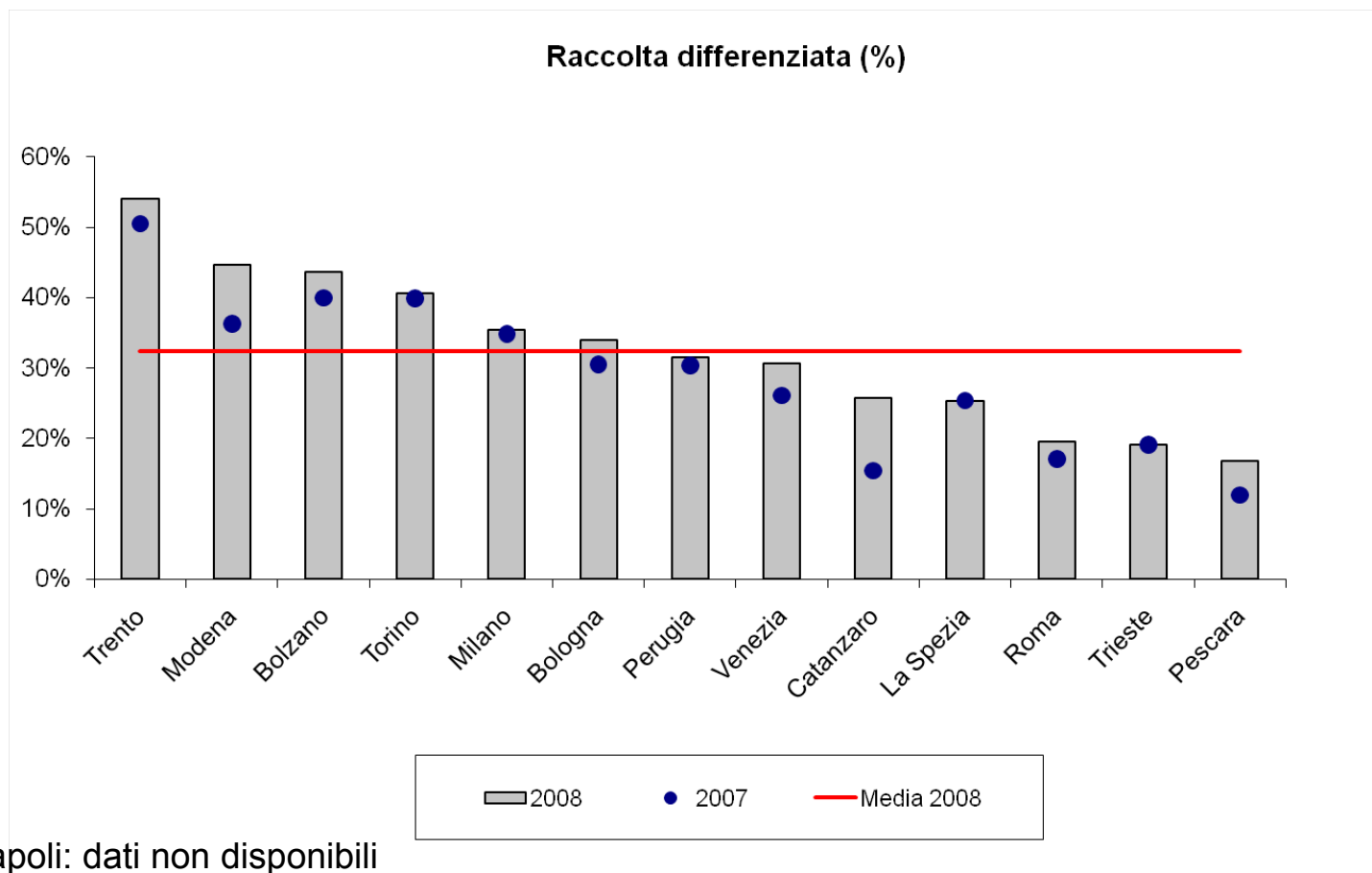

Genova e Napoli: dati non disponibili

Raccolta differenziata

Trento	54%
Modena	45%
Bolzano	44%
Torino	41%
Milano	36%
Bologna	34%
Perugia	32%
Venezia	31%
Catanzaro	26%
La Spezia	25%
Roma	20%
Trieste	19%
Pescara	17%

Genova e Napoli: dati non disponibili

L'istogramma rappresenta il numero di mq di verde urbano per residente (verde di arredo; verde di servizio attrezzato; verde non attrezzato) per l'anno 2008. I punti in blu rappresentati su ogni barra dell'istogramma segnalano il dato riferito al 2007. Si può notare come non vi sia una sostanziale variazione per nessun comune.

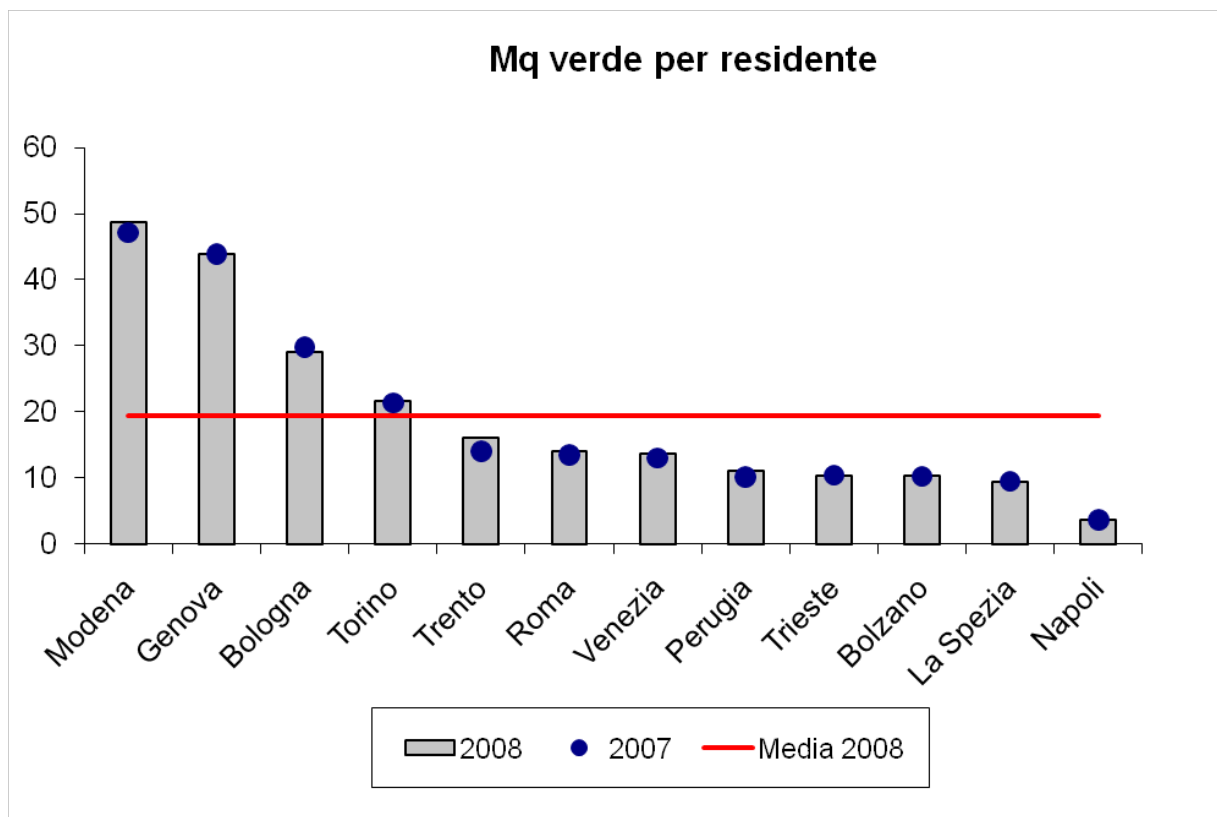

Milano: dato non disponibile;

La Spezia: non si considera quota il parco nazionale delle cinque terre

Trieste dato anomalo non verificato

	Mq verde per residente
Modena	49
Genova	44
Bologna	29
Torino	22
Trento	16
Roma	14
Venezia	14
Perugia	11
Trieste	10
Bolzano	10
La Spezia	9
Napoli	4

Milano: dato non disponibile;

La Spezia: non si considera quota il parco nazionale delle cinque terre

Trieste dato anomalo non verificato

Anno - 2008	Fognature e depurazione - Mc di acqua depurata per unità servita	Acquedotto - Mc di acqua erogata per abitante servito	Mq verde per residente	Raccolta differenziata
Valore medio	229	131	19	32%
Valore minimo	128	65	4	17%
Valore massimo	445	213	49	54%
Nord (media)	220	135	23	36%
Centro e Sud (media)	227	117	10	23%
Grandi (media)	201	123	21	32%
Medi (media)	237	114	23	32%
Piccoli (media)	227	159	12	33%